

Samsung QB50C Pantalla plana para señalización digital 127 cm (50") LCD Wifi 350 cd / m² 4K Ultra HD Negro Procesador incorporado Tizen 16/7

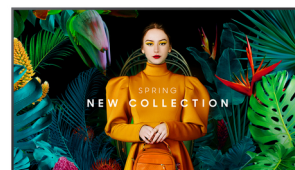

Marca : Samsung

Familia de productos: QBC

Código del producto: LH50QBCEBGCXEN

Nombre del producto : QB50C

Samsung QB50C. Diseño de producto: Pantalla plana para señalización digital. Diagonal de la pantalla: 127 cm (50"), Tecnología de visualización: LCD, Resolución de la pantalla: 3840 x 2160 Píxeles, Brillo de pantalla: 350 cd / m², Tipo HD: 4K Ultra HD. Wifi. Horas de funcionamiento (horas/días): 16/7. Sistema operativo instalado: Tizen. Color del producto: Negro

Exhibición		Desempeño	
Tipo de pantalla	VA	Horas de funcionamiento (horas/días)	16/7
Diagonal de la pantalla *	127 cm (50")	HDCP	✓
Tecnología de visualización *	LCD	HDCP versión	2.2
Resolución de la pantalla *	3840 x 2160 Píxeles	Control de energía	
Brillo de pantalla *	350 cd / m ²	Consumo energético *	132 W
Tipo HD *	4K Ultra HD	Consumo energético (en suspensión)	0,5 W
Pantalla táctil *	✗	Clase de eficiencia energética (SDR)	G
Tiempo de respuesta	10 ms	Consumo de energía (SDR) por 1000 horas	82 kWh
Razón de contraste (típica)	4000:1	Voltaje de entrada AC	100-240 V
Nombre comercial de la relación de contraste dinámico	Mega Contrast	Frecuencia de entrada AC	50-60 Hz
Ángulo de visión, horizontal	178°	Escala de eficiencia energética	De la A a la G
Ángulo de visión, vertical	178°	Sistema informático	
Tamaño de píxel	0,285 x 0,285 mm	Sistema informático *	✓
Diagonal de pantalla	125 cm	Tipo de sistema informático	Sistema en chip (SoC)
Intervalo de escaneo horizontal	30 - 81 kHz	Procesador incorporado *	✓
Intervalo de escaneo vertical	48 - 75 Hz	Sistema operativo instalado	Tizen
Índice de niebla	2%	Versión de sistema operativo	7,0
Frecuencia de píxeles (máx.)	594 MHz	Peso y dimensiones	
Espacio de color RGB	NTSC	Ancho de la pantalla	1124,1 mm
Gama de colores	72%	Profundidad de pantalla	28,5 mm
Puertos e Interfaces		Altura de pantalla	644,8 mm
Número de puertos HDMI *	3	Peso de pantalla	11,8 kg
Versión HDMI	2.0	Empaquetado	
Cantidad de puertos de entrada HDMI	3	Ancho del paquete	1246 mm
Puerto DVI *	✗	Profundidad del paquete	131 mm
Puerto USB *	✓	Altura del paquete	761 mm
Cantidad de puertos USB	2	Peso del paquete	14,9 kg
Ethernet LAN (RJ-45) cantidad de puertos	1	Contenido del embalaje	
RS-232	✓	Stand incluido	✗
Puerto de datos infrarrojo	✓		
Entrada remoto (IR)	1		

Diseño		Condiciones ambientales	
Diseño de producto *	Pantalla plana para señalización digital	Intervalo de temperatura operativa	0 - 40 °C
Colocación soportada *	Interior	Intervalo de humedad relativa para funcionamiento	10 - 80%
Color del producto *	Negro	Aprobaciones reguladoras	
Forma de la pantalla montaje VESA *	Plana ✓	Certificación	Class B 60950-1, 62368-1
Interfaz de panel de montaje	200 x 200 mm	Conexión	
Ancho del marco (inferior)	1,15 cm	Ethernet *	✓
Ancho del marco (lateral)	1,15 cm	Wifi *	✓
Ancho del marco (superior)	1,15 cm	Detalles técnicos	
Color del bisel	Charcoal Black	Salida de audio (mini jack)	1
Tipo de montaje	Pared	Otras características	
Desempeño		Bluetooth	✓
Utilizar con *	Universal	Memoria Flash	8000 MB
		Puertos de entrada RS-232	1
		Puertos de salida RS-232	1
		Puertos de entrada RJ-45	1
		Optional features	WMN-B50SC STN-L4355C



8806094991758



8592978604769

Catalog Object Cloud



Disclaimer. The information published here (the "Information") is based on sources that can be considered reliable, typically the manufacturer, but this Information is provided "AS IS" and without guarantee of correctness or completeness. The Information is only indicative and can be changed at any time without notification. No rights can be based on the Information. Suppliers or aggregators of this Information do not accept any liability with regard to the content of (web)pages and other documents, including its Information. The publisher of the Information can not be held liable for the content of 3rd party websites that are linking this Information or are linked to from this Information. You as the User of the Information are solely responsible for the choice and usage of this Information. You are not entitled to transfer, copy or otherwise multiply or distribute the Information. You are obliged to follow the directions of the copyright owner(s) with regard to the use of the Information. Exclusively Dutch law is applicable. With regard to price and stock data on the site, the publisher followed a number of starting points, which are not necessarily relevant for your private or business circumstances. Therefore, the price and stock data are only indicative and are subject to changes. You are personally responsible for the way you use and apply this information. As a user of the Information or sites or documents in which this Information is included, you will adhere to standard fair use including avoidance of spamming, ripping, intellectual-property violations, privacy violations, and any other illegal activity.